

Atualização

DADOS DA COVID-19 NO BRASIL

por região

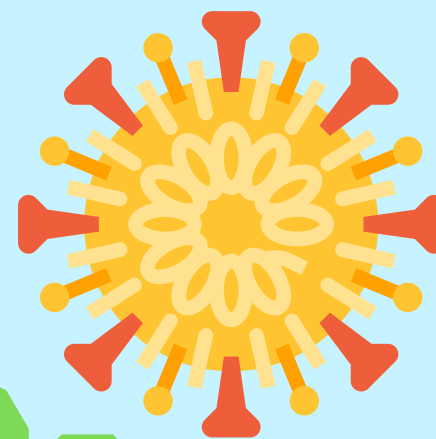
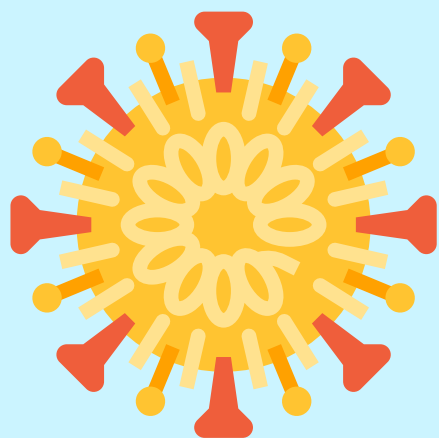

@alunoscontraocorona



@alunoscontraocorona

Região	Total de casos	Média móvel - casos **	Total de óbitos	Média móvel - óbitos
Norte	595.807	2.970	14.482	44,79
Nordeste	1.262.462	4.960	37.591	132,14
Centro-Oeste	537.290	5.390	11.477	113,14
Sudeste	1.562.787	10.180	61.231	337,86
Sul	536.837	5.230	11.012	105,79
Brasil	4.495.183	28.740	135.793	733,71

**Média móvel: média de casos ou mortes dos últimos 14 dias.
OBS: dados referentes ao dia 18/09/2020.



BRASIL



@alunoscontraacorona

- Casos de COVID-19 por data de notificação:

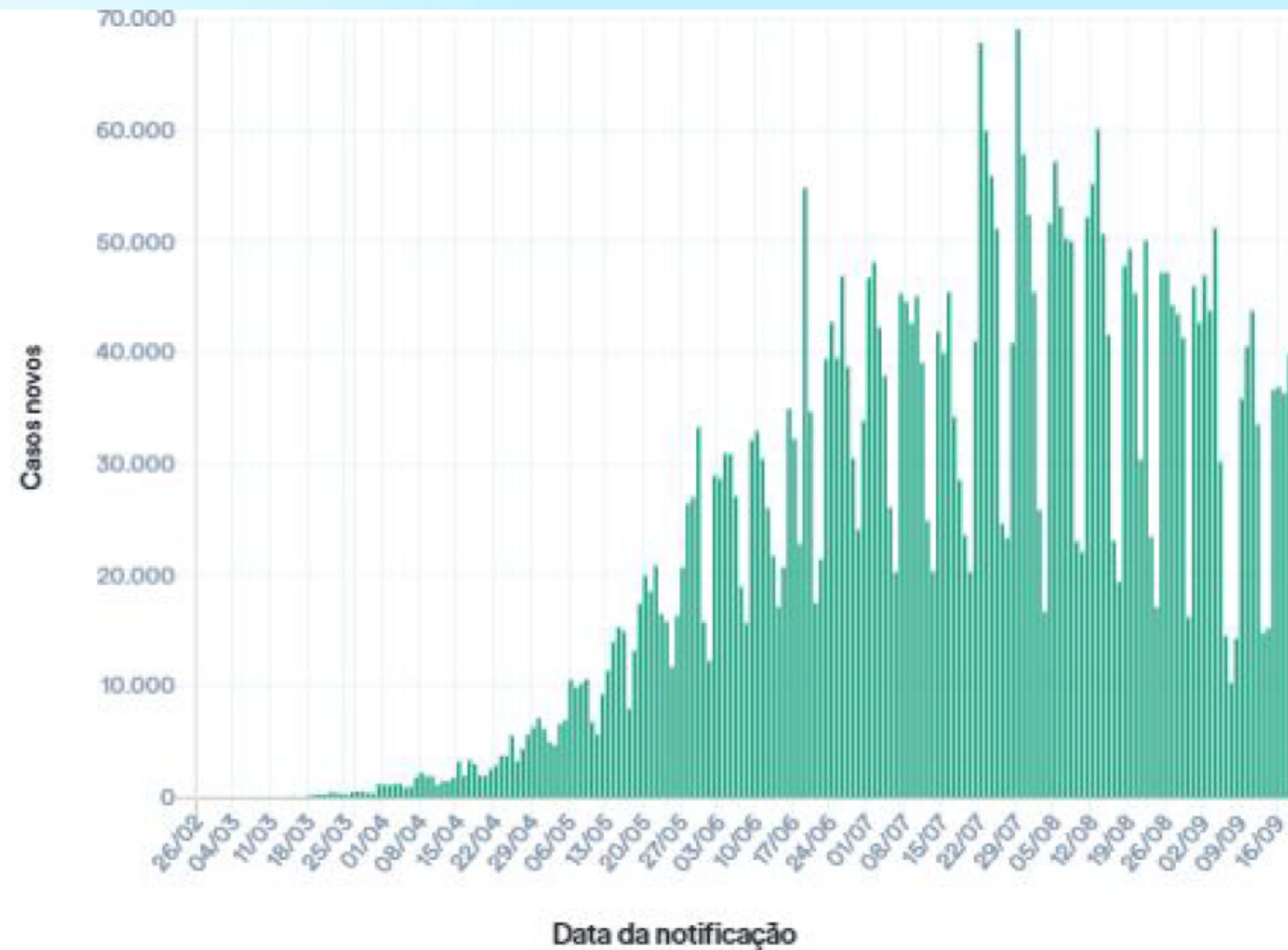

BRASIL



@alunoscontraocorona

- Óbitos de COVID-19 por data de notificação:

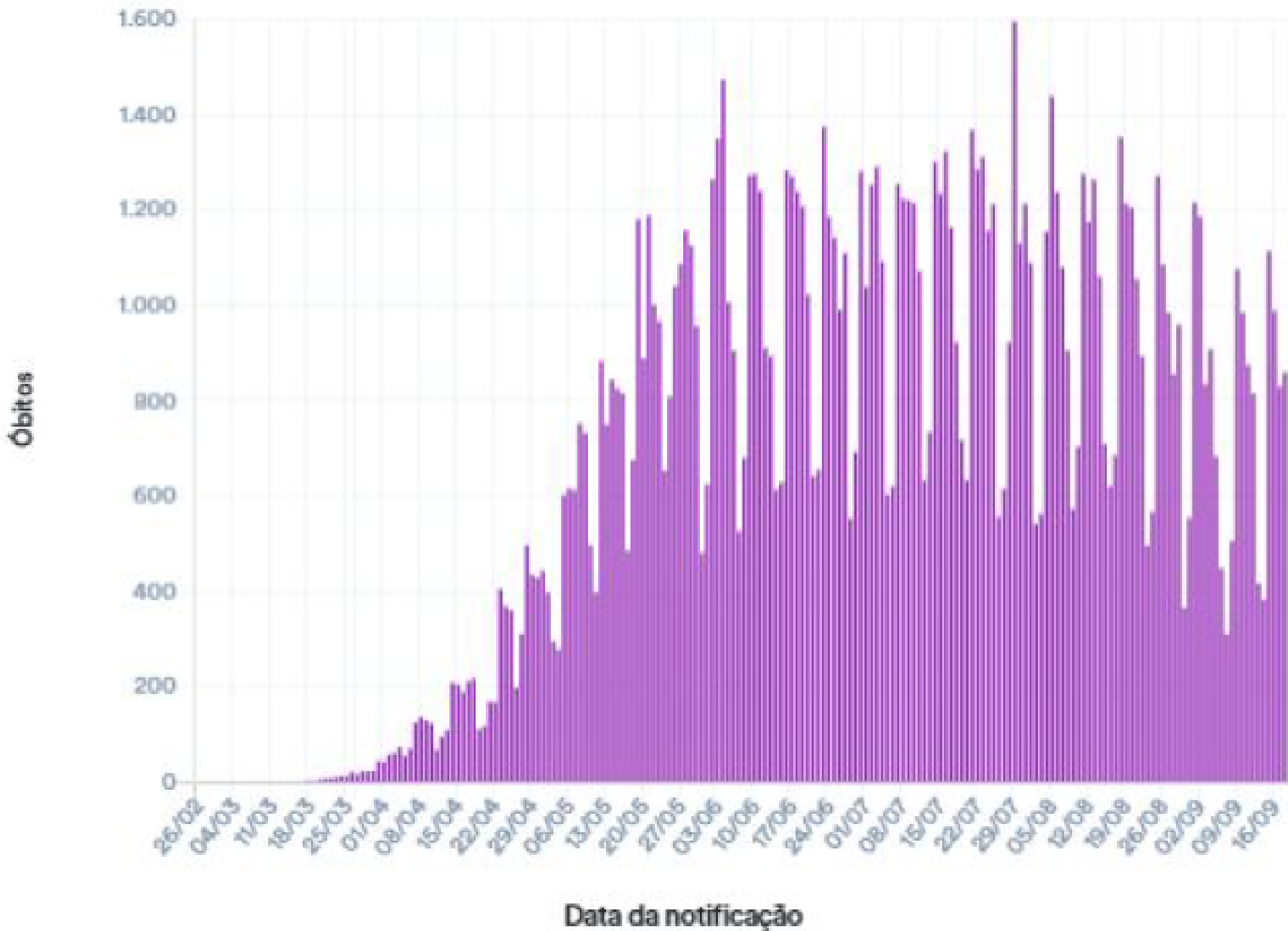

Região Norte:

- Casos de COVID-19 por SE da notificação e UF:



@alunoscontraocorona

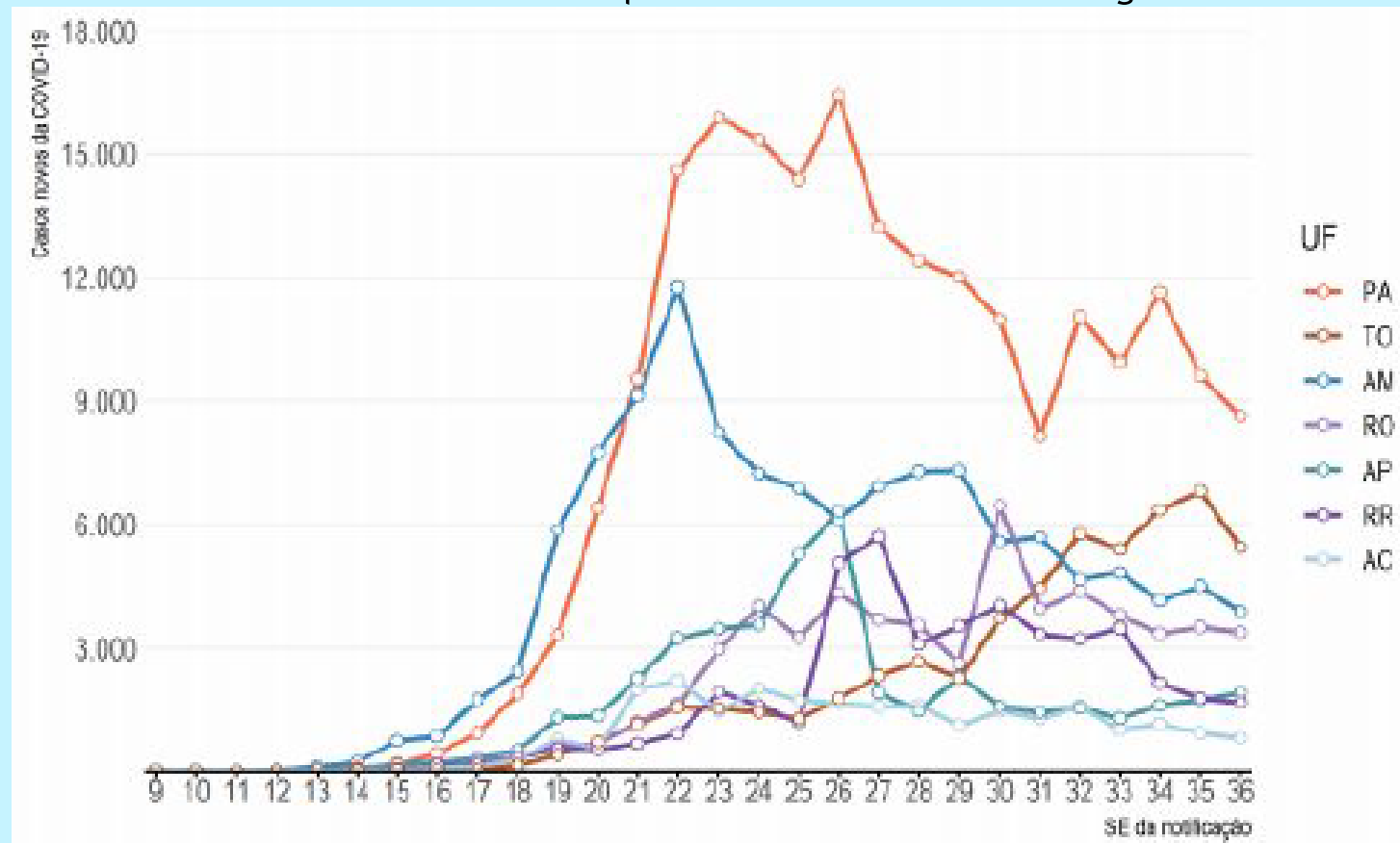

- Óbitos por COVID-19 por SE da notificação e UF:

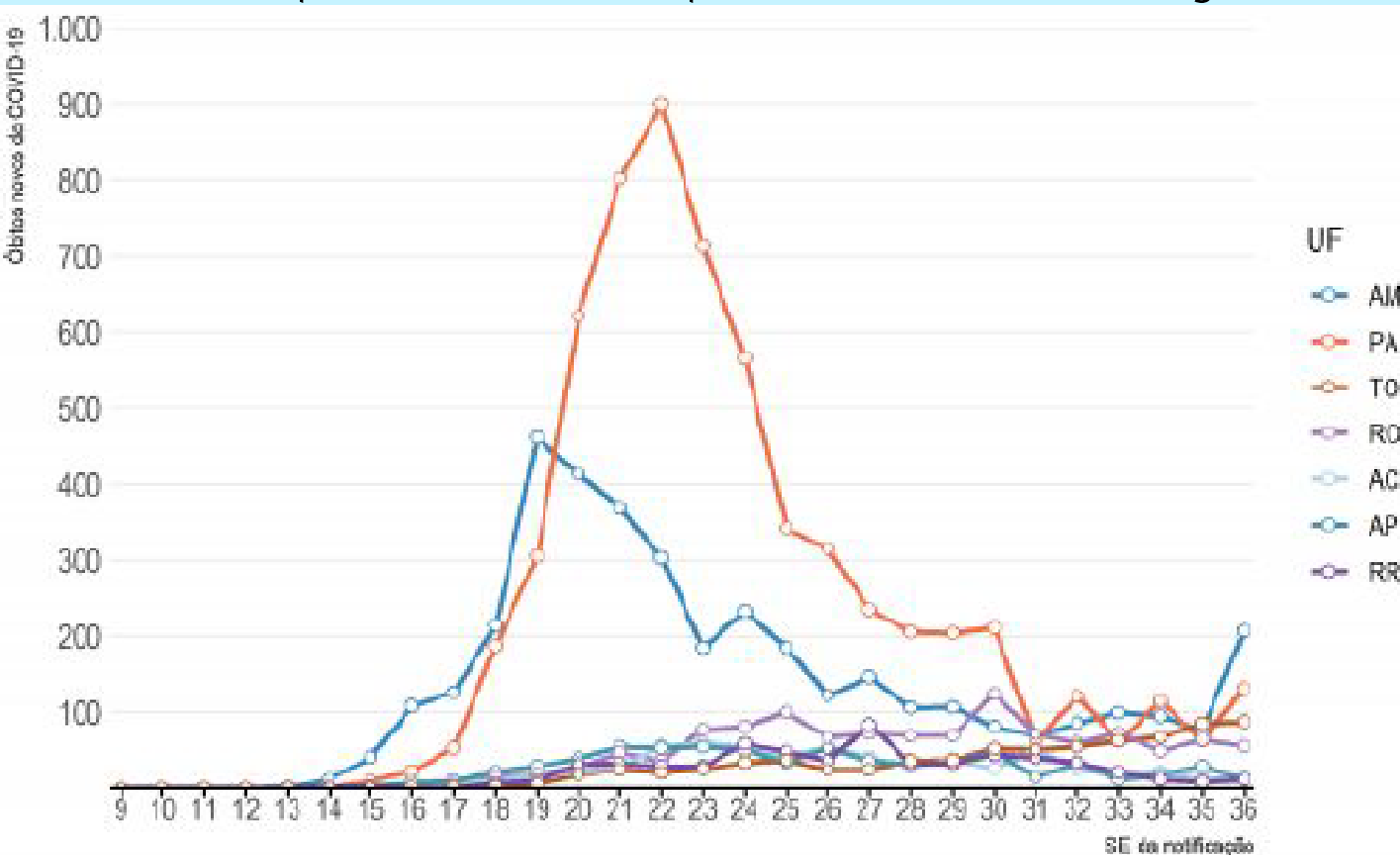

Obs: os gráficos são referentes a dados coletados até o dia 05/09/2020.

SE: Semana Epidemiológica

Região Centro-Oeste:

- Casos de COVID-19 por SE da notificação e UF:



@alunoscontraocorona

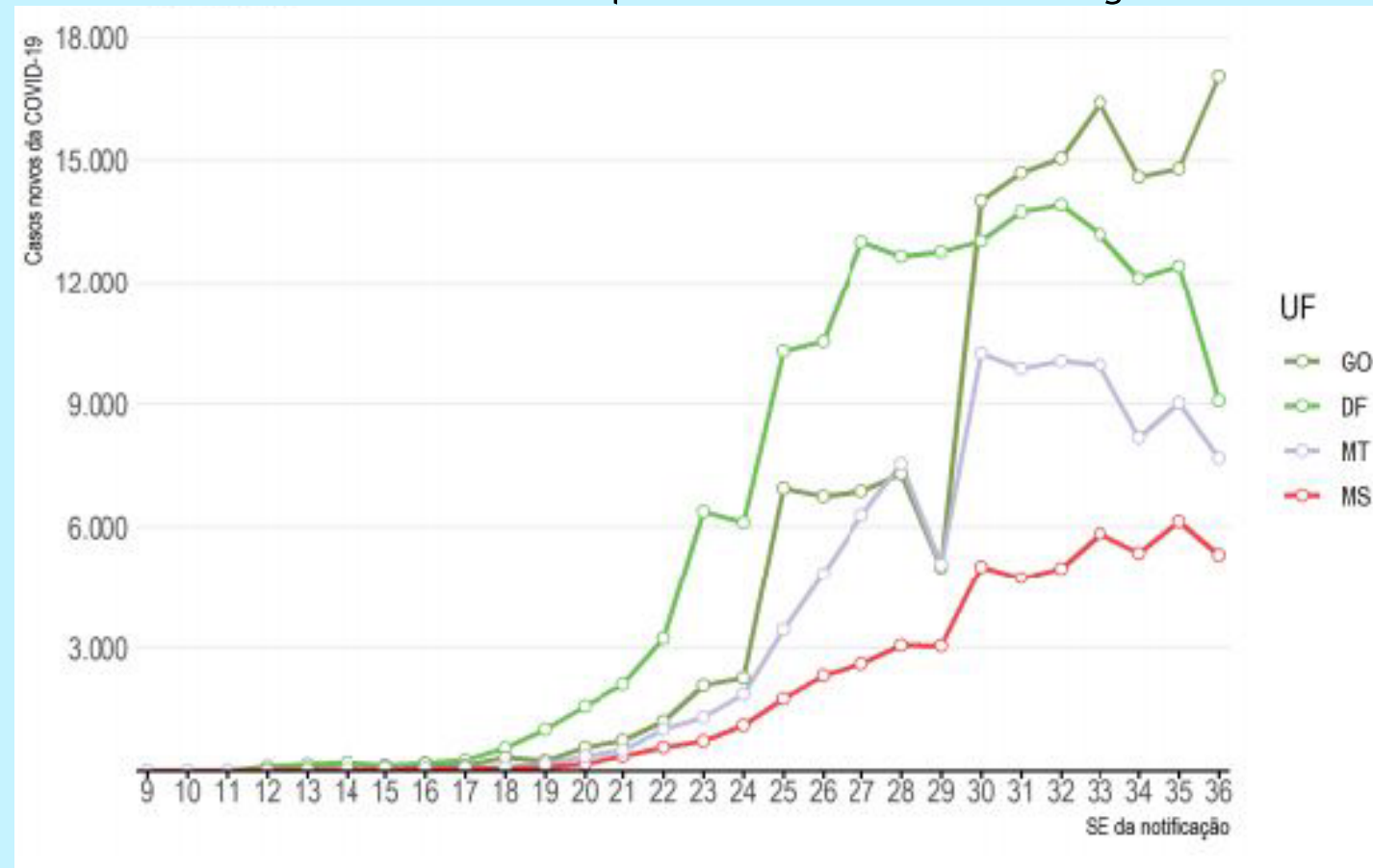

- Óbitos por COVID-19 por SE da notificação e UF:

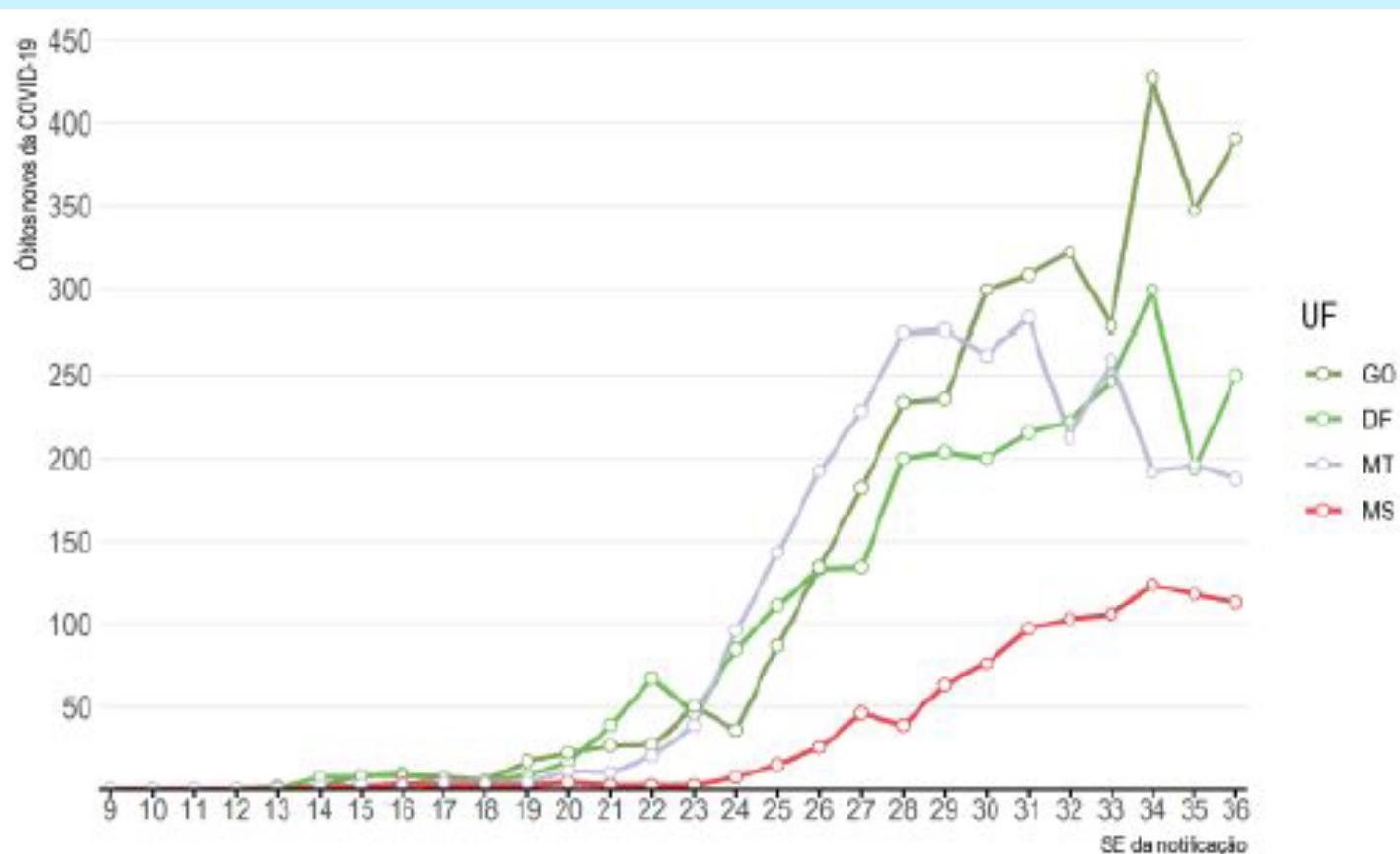



Região Sudeste:

- Casos de COVID-19 por SE da notificação e UF



@alunoscontraocorona

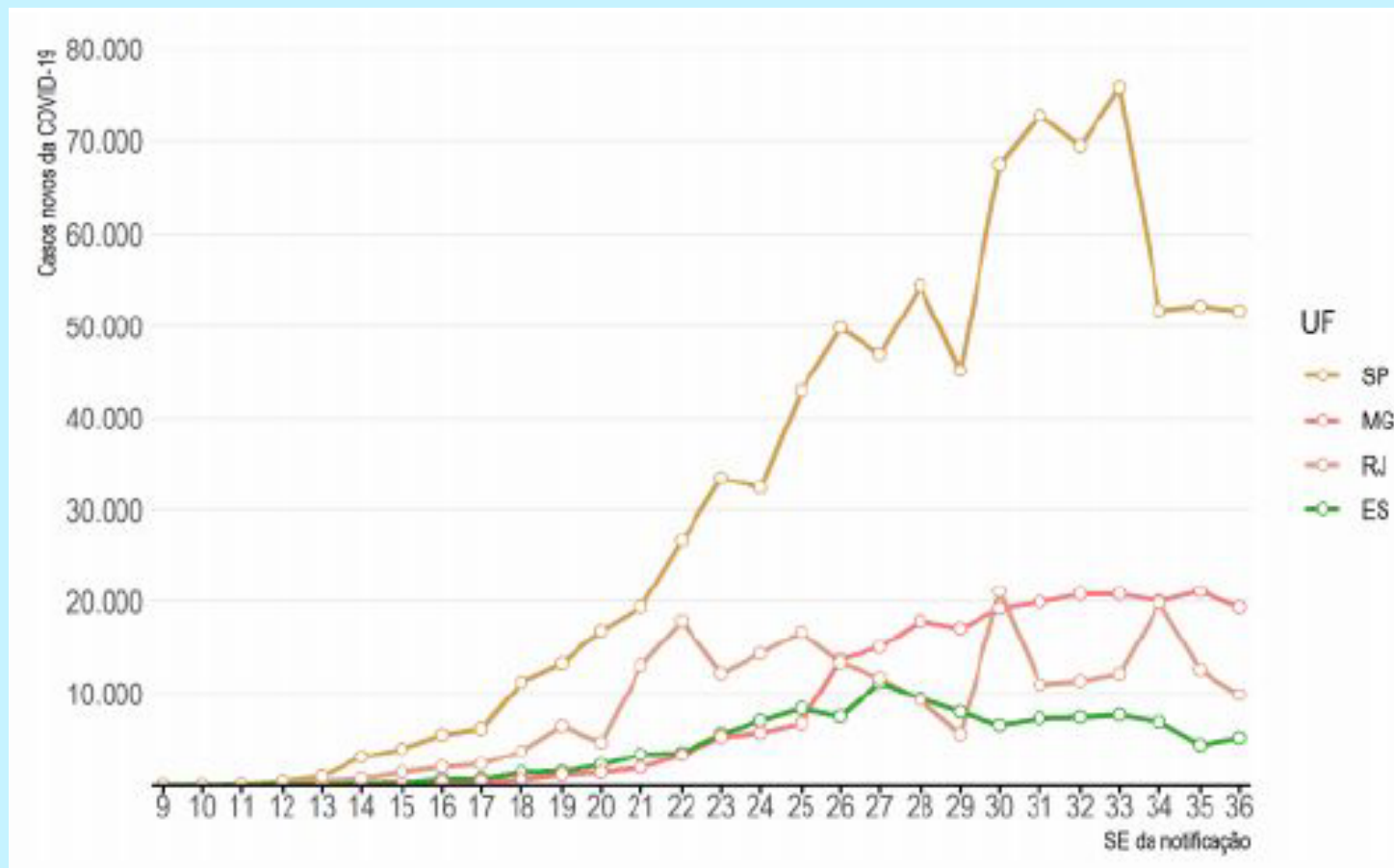

- Óbitos por COVID-19 por SE da notificação e UF:

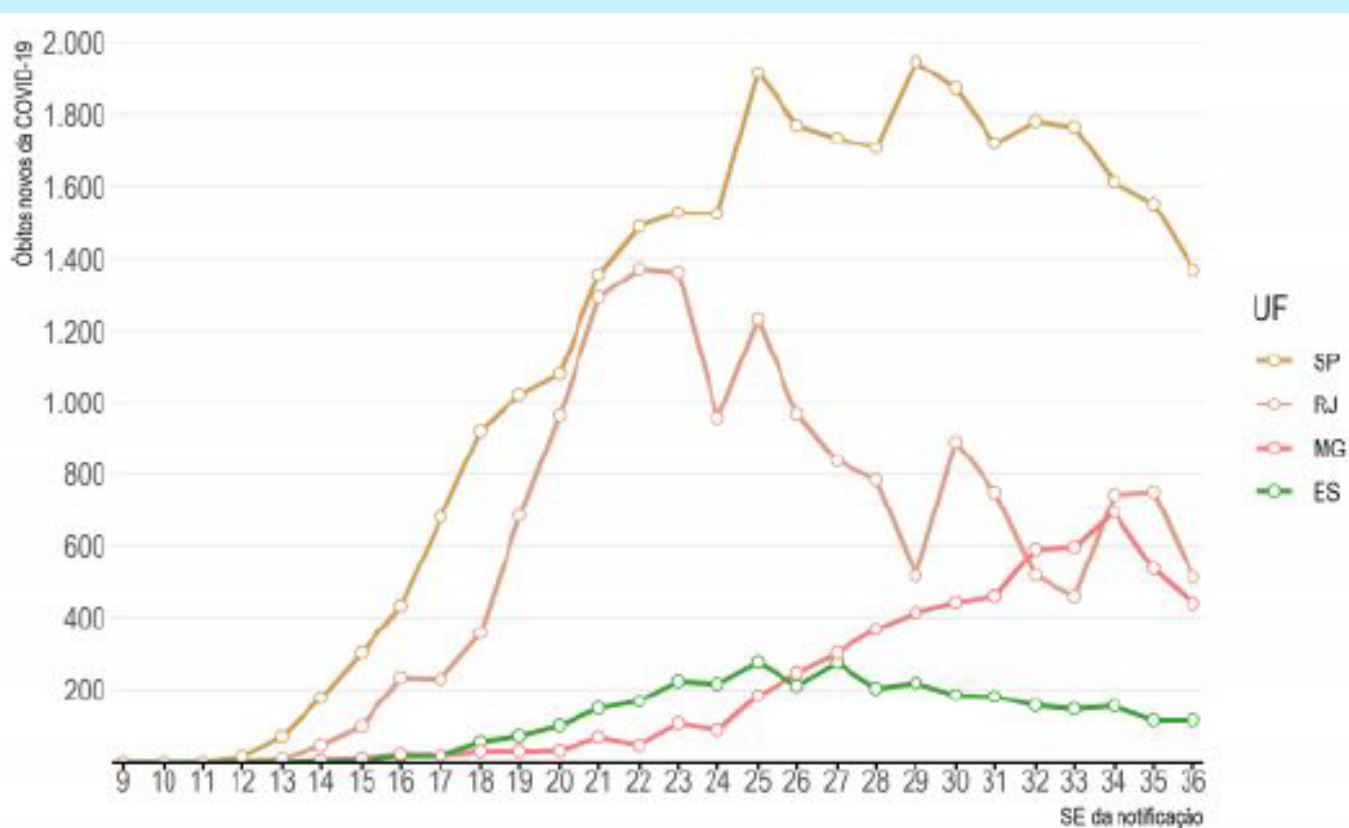

Região Sul:



@alunoscontraocorona

- Casos de COVID-19 por SE da notificação e UF:

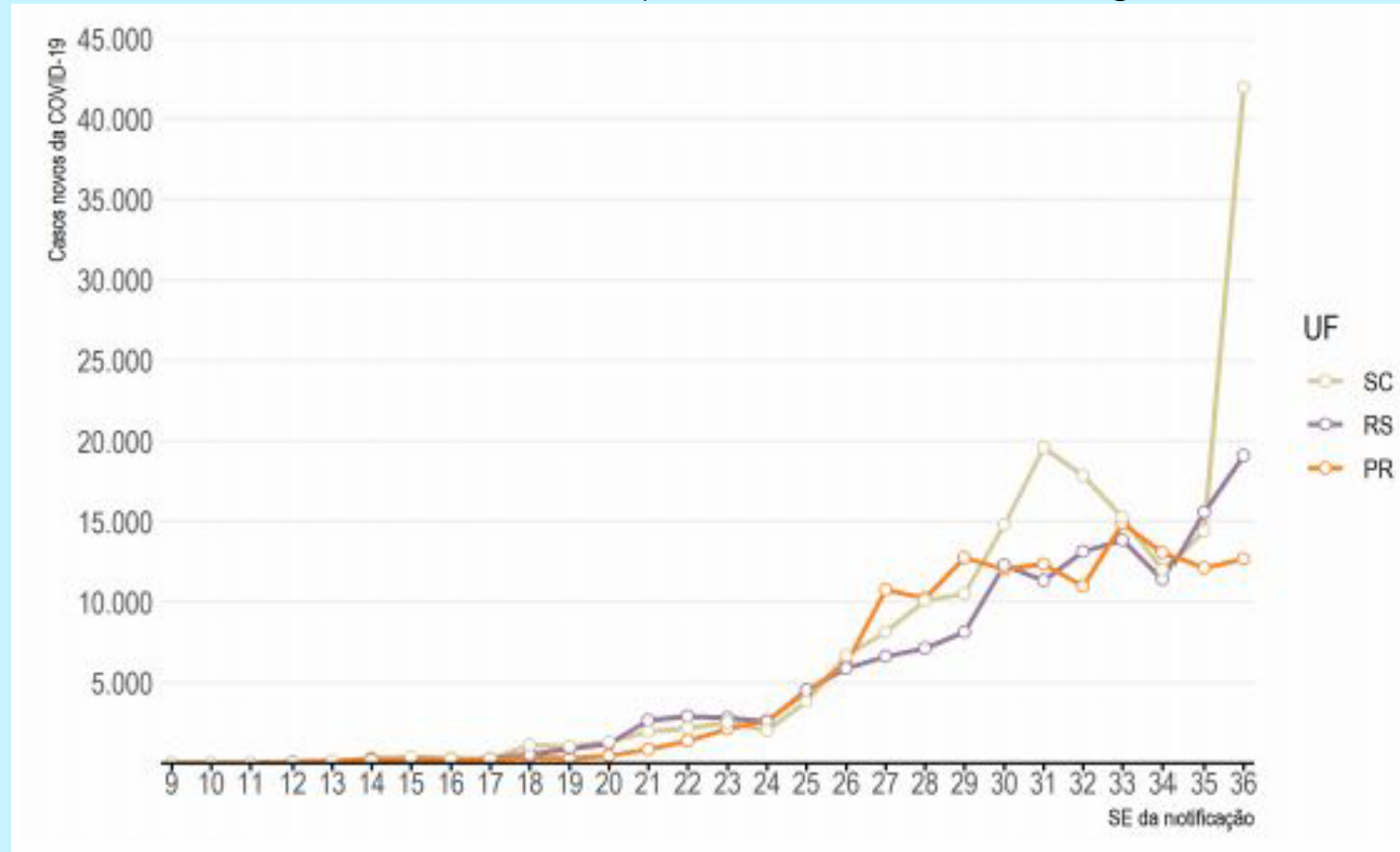

- Óbitos por COVID-19 por SE da notificação e UF:

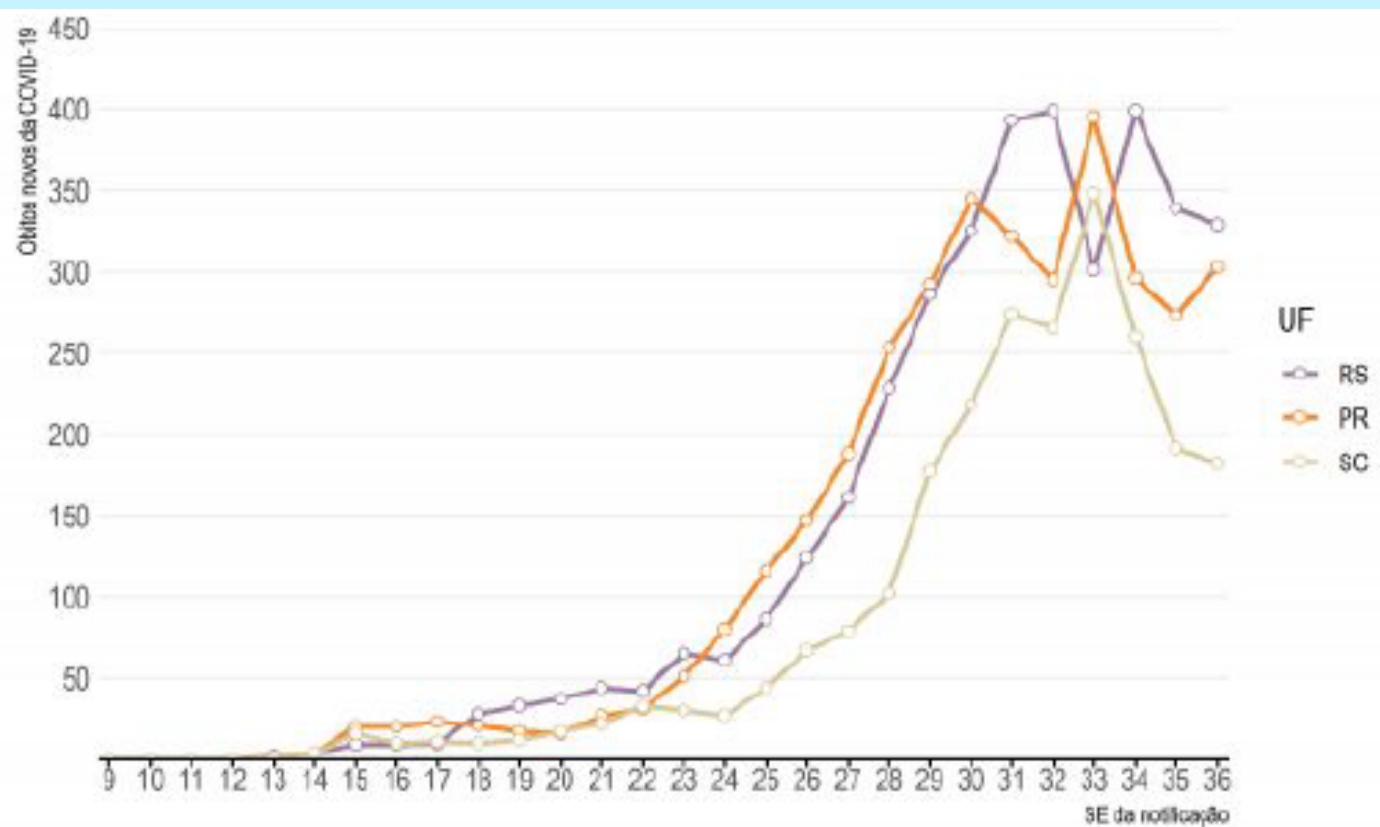

A pandemia

**AINDA NÃO
ACABOU!**



Por isso, é necessário continuar realizando o distanciamento social, que é a melhor ferramenta no combate à COVID-19!

Além disso, ao sair de casa, lembre-se de:

- Usar máscara;
- Lavar as mãos com água e sabão ou higienizá-las com álcool em gel 70%;
- Evitar tocar na boca, olhos, nariz e máscara;
- Manter distância de, no mínimo, 1 metro de outras pessoas.

Caso apresente sintomas compatíveis com a doença, procure orientações e mantenha o isolamento social!