

AMPLIAÇÃO DA COLETA DE TESTES *para Covid-19*

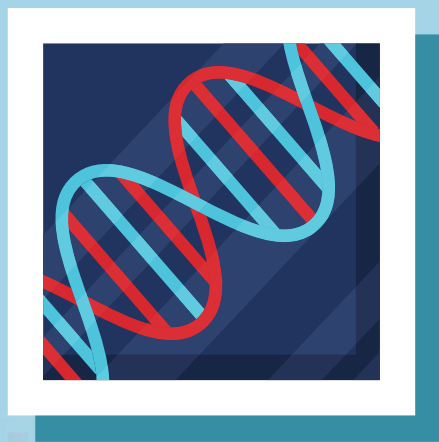

@alunoscontraocorona

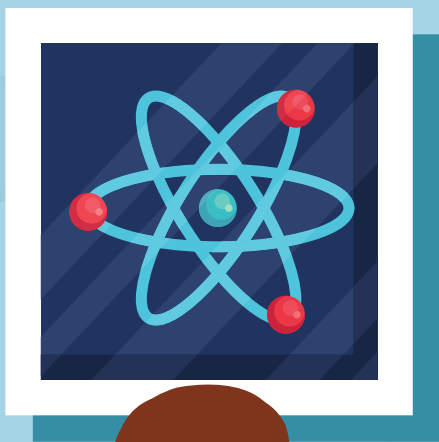
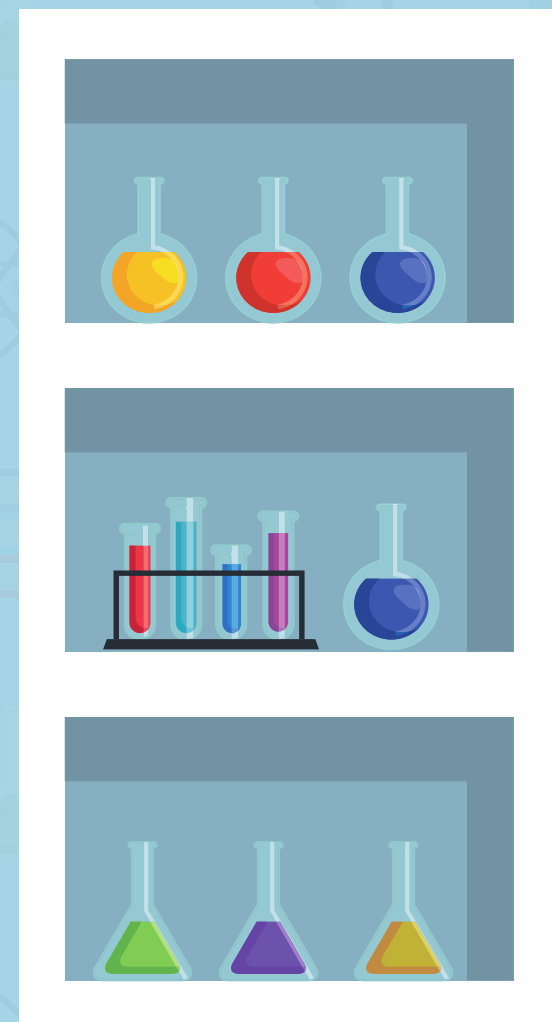

HISTÓRICO DA TESTAGEM

Seguindo recomendações do Ministério da Saúde (MS), a testagem vinha sendo feita* para **casos hospitalizados** ou **profissionais da saúde** que tiveram contato com pacientes infectados.

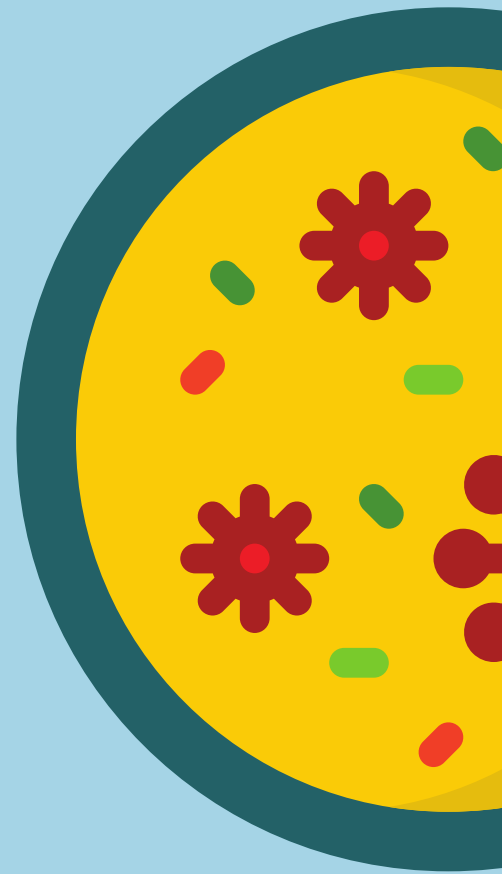

No entanto, desde março a Organização Mundial da Saúde já recomendava a testagem em massa da população.

*na rede pública



@alunoscontraocorona

ESTRATÉGIAS PARA AMPLIAÇÃO

Agora em abril, o Ministério da Saúde resolveu ampliar a coleta.

10 MILHÕES

de testes foram encomendados por meio da Organização Pan-Americana da Saúde.

PARCERIA

público-privada com rede de laboratórios para ampliar a capacidade laboratorial e identificar com mais agilidade os casos positivos.

46,2 MILHÕES

É o total previsto de aquisição de testes, seja por compras diretas ou por doações.



POR QUE AMPLIAR?

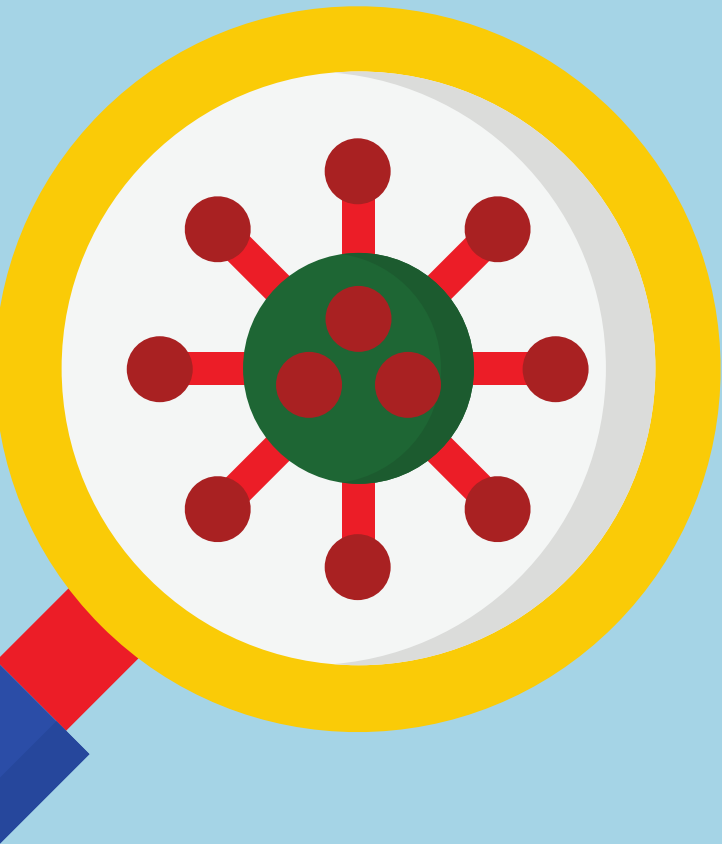

Além do isolamento social, outra estratégia que se mostrou efetiva foi a testagem ampla de casos suspeitos da COVID-19.

A testagem precoce é **fundamental** na eficácia da identificação e do isolamento das pessoas infectadas com o vírus e **redução** da transmissão.



QUE TESTE É ESSE?

Na maioria das cidades, o teste disponibilizado é o **RT-PCR**, que identifica o vírus em secreção nasal coletada com um swab (haste flexível) introduzido em ambas as narinas.



Outro teste utilizado é o **TESTE RÁPIDO**, que identifica a presença de anticorpos IgG e IgM contra o coronavírus, que surgem em até 7 dias do início dos sintomas.

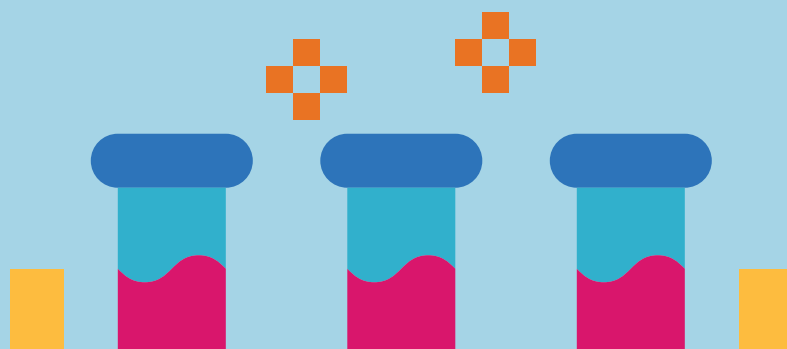

COMO VAI FUNCIONAR?

Inicialmente todas as capitais e cidades com mais de 500 mil habitantes terão ampliação da coleta dos testes.



Pessoas que apresentarem sintomas, com início há menos de 7 dias, poderão entrar em contato pelo telefone 136 (TELESUS) ou com o Serviço de Saúde de seu município!



A partir daí, será realizada uma triagem!



COMO VAI FUNCIONAR?

A triagem será realizada por um enfermeiro ou médico, para confirmar se os sintomas são mesmo suspeitos e avaliar eventuais sinais de gravidade.

Caso a equipe julgue necessário, até 24h após será agendado horário para coleta;





@alunoscontraocorona

Não vá ao posto
de saúde sem
antes agendar
horário para fazer
o teste!

Isso pode provocar aglomerações e
aumentar a dispersão do vírus!



Mesmo se o resultado for negativo
não saia do isolamento!

O vírus ainda está circulando!

Você ainda pode se contaminar se entrar em contato com pessoas que estejam infectadas.

LEMBRE-SE:

o vírus pode ser transmitido por meio de aperto de mãos, abraços, beijos, gotículas de saliva durante a fala, espirrões, tosse e por objetos e superfícies contaminadas.



PACIENTES IDOSOS, ACAMADOS OU COM MOBILIDADE REDUZIDA:

Algumas cidades têm equipes que levam os testes em casa. Para saber se o serviço está disponível, telefone para prefeitura de sua cidade.



@alunoscontraacorona

FONTES:

MINISTÉRIO DA SAÚDE - SAÚDE AMPLIA TESTES PARA PROFISSIONAIS DE SAÚDE E SEGURANÇA [ACESSO EM 27 ABRIL 2020]. DISPONÍVEL EM:

<https://www.saude.gov.br/noticias/agencia-saude/46596-saude-amplia-testes-para-profissionais-de-saude-e-seguranca>

PORTAL ARQUIVOS - BOLETIM 12 COE COVID-19 [ACESSO EM 27 ABRIL 2020]. DISPONÍVEL EM:

<https://portalarquivos.saude.gov.br/images/pdf/2020/Abril/19/BE12-Boletim-do-COE.pdf>

PORTAL ARQUIVOS - PORTARIAS PUBLICADAS SOBRE COVID-19. [ACESSO EM 27 ABRIL 2020]. DISPONÍVEL EM:

<https://portalarquivos.saude.gov.br/images/pdf/2020/Abril/23/23042020-Portarias-publicadas-sobre-COVID-com-edilcao.pdf>